มติชน

วันที่ ๓๐ เดือน พ.ย. พ.ศ. ๔๕ หน้า ๑๗

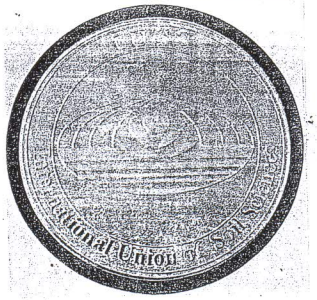

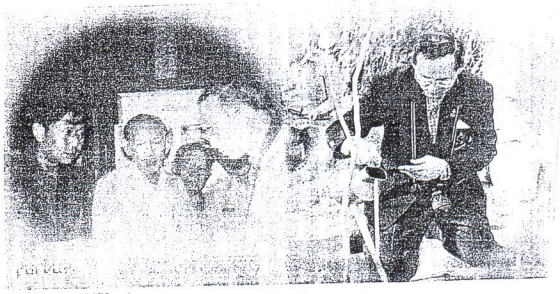

ขอเชิญประชาชนชาวไทย

ร่วม

เฉลิมพระเกียรติพระบาทสมเด็จพระเจ้าอยู่หัว นักวิทยาศาสตร์ดินเพื่อมนุษยธรรม

และ

วันดินโลก 5 ธันวาคม