เกษตรพัฒนา

ปีที่ ๗ เดือน ก.ย. พ.ศ. ๕๖ หน้า ๗

การเปลี่ยนแปลงสภาพภูมิอากาศผลกระทบหลักของภาคเกษตร

รายงานพิเศษ

ข้อมูลของสำนักงานเศรษฐกิจการเกษตร เมื่อปี 2553 ระบุว่า ระบบการเกษตรร้อยละ 75 ของพื้นที่ทั้งประเทศ เป็นระบบเกษตรอาศัยน้ำฝน ที่มีความอ่อนไหวต่อการเปลี่ยนแปลงภูมิอากาศและฤดูกาล จากการศึกษาสภาพความแห้งแล้งในรอบหลายร้อยปีของประเทศไทย (Buckley et al., 2007) พบว่ามีผลกระทบต่อระบบนิเวศน์รวมทั้งพื้นที่ป่าและระบบการเกษตร

จากการเปลี่ยนแปลงสภาพภูมิอากาศ จึงนำมาซึ่งความแปรปรวนของสภาพภูมิอากาศ และมีแนวโน้มว่าอาจมีความถี่มากขึ้นและความรุนแรงมากขึ้นในทุกพื้นที่ ความผันผวนในการผลิตทางการเกษตรจากสภาวะน้ำท่วมและฝนแล้งที่เกิดขึ้นเป็นประจำทุกปีและรุนแรงขึ้น ทำให้เกิดความสูญเสียและความไม่แน่นอนของผลผลิตทางการเกษตร

นายอภิชาต จงสกุล อธิบดีกรมพัฒนาที่ดิน กล่าวว่า จากการประชุมคณะทำงานความร่วมมือด้านการเกษตรไทย - อินโดนีเซีย ครั้งที่ 6 เมื่อวันที่ 3-4 มิถุนายน 2556 ที่ผ่านมา ณ เมือง Solo ประเทศอินโดนีเซีย ได้มีมติที่ประชุมเห็นชอบให้ดำเนินโครงการการปรับตัวต่อการเปลี่ยนแปลงสภาพภูมิอากาศในภาคการเกษตร

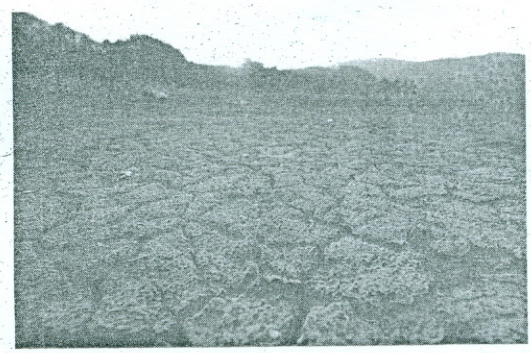

อันจะเป็นประโยชน์ต่อประเทศไทยและประเทศสาธารณรัฐอินโดนีเซีย ทางด้านการสร้างความร่วมมือและทำให้เกิดการแลกเปลี่ยนเรียนรู้ด้านงานวิจัยทางวิทยาศาสตร์และเทคโนโลยีต่างๆ เพื่อให้เกิดการประยุกต์ใช้และนำองค์ความรู้ไปต่อยอดศึกษาอันเป็นประโยชน์ต่อการปรับตัวและการจัดการในภาคการเกษตรที่ได้รับผลกระทบจากการเปลี่ยนแปลงสภาพภูมิอากาศ

และจากสาเหตุดังกล่าว ทำให้กองนโยบายและแผนการใช้ที่ดิน กรมพัฒนาที่ดิน โดยกลุ่มป้องกันภัยธรรมชาติและความเสี่ยงทางการเกษตร ได้กำหนดจัดการประชุมเสวนาเรื่อง การปรับตัวต่อการเปลี่ยนแปลงสภาพภูมิอากาศในภาคการเกษตร ในวันอังคารที่ 8 กันยายน 2558 เวลา 08.30 – 16.00 น. ณ ห้องบอลลูม ซี โรงแรมมารวย การ์เด้น กรุงเทพมหานครฯ โดยมีหน่วยงานภายใต้กระทรวงเกษตรและสหกรณ์ และหน่วยงานที่เกี่ยวข้องกับการดำเนินงานด้านการเปลี่ยนแปลงสภาพภูมิอากาศที่มีผลกระทบกับภาคการเกษตรเข้าร่วมการการเสวนาดังกล่าว เพื่อให้เกิดการแลกเปลี่ยนองค์ความรู้และงานวิจัยที่เกี่ยวข้องกับการปรับตัวต่อการเปลี่ยนแปลงสภาพภูมิอากาศ อันจะก่อให้เกิดความร่วมมือและการสร้างเครือข่ายของผู้ทำงานที่เกี่ยวข้องกับการปรับตัวต่อการเปลี่ยนแปลงสภาพภูมิอากาศภาคการเกษตร และเพื่อเป็นการส่งเสริมให้เกิดความร่วมมือด้านงานวิจัยทางการปรับตัวต่อการเปลี่ยนแปลงสภาพภูมิอากาศในภาคการเกษตรของประเทศไทยต่อไป
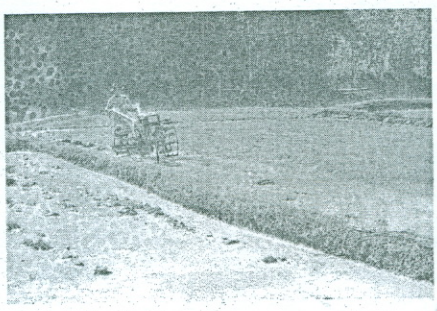
อย่างไรก็ตาม คาดว่าการประชุมในครั้งนี้จะสามารถทำให้เกิดการแลกเปลี่ยนองค์ความรู้และงานวิจัยทางด้านวิทยาศาสตร์และเทคโนโลยีที่เกี่ยวข้องกับการปรับตัวต่อการเปลี่ยนแปลงสภาพภูมิอากาศในภาคการเกษตร เกิดการสร้างเครือข่ายของผู้ทำงานที่เกี่ยวข้องกับการปรับตัวต่อการเปลี่ยนแปลงสภาพภูมิอากาศ รวมทั้งมีการนำเอาองค์ความรู้ และงานวิจัยทางด้านวิทยาศาสตร์และเทคโนโลยี ที่เกี่ยวข้องกับการปรับตัวต่อการเปลี่ยนแปลงสภาพภูมิอากาศในภาคการเกษตร ไปประยุกต์ใช้หรือต่อยอดการศึกษา อันจะเป็นประโยชน์ต่อการปรับตัวต่อการเปลี่ยนแปลงสภาพภูมิอากาศในภาคการเกษตรต่อไปในอนาคต.